

DECLARATIE DE AVERE

Subsemnatul (a) FLOREA MARIA, având funcția de CONSILIER, la AIR. VENITURI - SERV. CONTRACTE, declar pe propria răspundere, că împreună cu familia¹ detin următoarele active și datorii.

I. BUNURI IMOBILE

1. Terenuri Nota: se vor declara inclusiv cele aflate în alte țări.

Adresa	Categoria*	Anul dobândirii	Suprafata	Cota parte	Valoarea de impozitare	Modul de dobândire	Titularul ²

*Categoriile indicate sunt: (1) agricol; (2) forestier; (3) intravilan; (4) luciu apa; (5) alte categorii de terenuri extravilane, dacă se află în circuitul civil.

2. Clădiri

Nota: se vor declara inclusiv cele aflate în alte țări.

Adresa	Categoria*	Anul dobândirii	Supraf	Cota parte	Valoarea impozabilă	Modul de dobândire	Titularul ²
ARAD COCORILOR Bl. U3 Ap. 59	1	2000	29,33		45.134	CUMPARAT	FLOREA MIRCEA
ARAD POETULUI Bl. 260	1	2000	27,56	1/2	42.500	- " -	PANA G. FLOREA M.

*Categoriile indicate sunt: (1) apartament; (2) casă de locuit; (3) casă de vacanță; (4) spații comerciale/de producție.

II. BUNURI MOBILE

1. Autovehicule/autoturisme, tractoare, mașini agricole, salupe, iahturi și alte mijloace de transport care sunt supuse înmatriculării, potrivit legii

Natura	Marca	Nr. bucăți	Anul de fabricație	Modul de dobândire
AUTOTURISM - " -	FIAT OPEL	1 1		cumparare donatie
REMORCĂ	PAGIS	1		cumparare

¹ Prin familie se înțelege sotul/sotia și copiii aflați în întreținerea acestora.

² La "titular" se menționează, în cazul bunurilor proprii, numele proprietarului (titularul, sotul/sotia, copilul), iar în cazul bunurilor coproprietate, cota-parte și numele coproprietarilor.

2. Bunuri sub formă de metale prețioase, bijuterii, obiecte de artă și de cult, colecții de artă și numismatică, obiecte care fac parte din patrimoniul cultural național sau universal sau altele asemenea, a căror valoare însumată depășește 5.000 Euro

Nota: se vor menționa toate bunurile aflate în proprietate, indiferent dacă ele se află sau nu pe teritoriul României la momentul declarării.

Descriere sumară	Anul dobândirii	Valoarea estimată

III. BUNURILE MOBILE, A CĂROR VALOARE DEPĂȘESTE 1000 EURO FIECARE ȘI BUNURI IMOBILE ÎNSTRĂINATE ÎN ULTIMELE 12 LUNI.

Natura bunului înstrăinat	Data înstrăinării	Persoana către care s-a înstrăinat	Forma înstrăinării	Valoarea

IV. ACTIVE FINANCIARE

1. Conturi și depozite bancare, fonduri de investiții, forme echivalente de economisire și investire, dacă valoarea însumată a tuturor acestora depășește 5.000 Euro

Nota: se vor declara inclusiv cele aflate în bănci sau instituții financiare din străinătate.

Instituția care administrează și adresa acesteia	Tipul*	Valuta	Deschis în anul	Sold/valoare la zi
B.R.J.		10000	2000	10.000 €

*Categoriile indicate sunt: (1) Cont curent sau echivalente (inclusiv card); (2) Depozit bancar sau echivalente; (3) Fonduri de investiții sau echivalente, inclusiv fonduri private de pensii sau alte sisteme cu acumulare.

2. Plasamente, investiții directe și împrumuturi acordate, dacă valoarea de piață însumată a tuturor acestora depășește 5.000 Euro Nota: se vor declara inclusiv investițiile și participările în străinătate.

Emitent titlu / societatea în care persoana este actionar sau asociat / beneficiar de împrumut	Tipul*	Număr de titluri / cota de participare	Valoare totală la zi

*Categoriile indicate sunt: (1) Hârtiile de valoare deținute (titluri de stat, certificate, obligațiuni); (2) Acțiuni sau părți sociale în societăți comerciale; (3) Împrumuturi acordate în nume personal.

3. Alte active producătoare de venituri nete, care însumate depășesc echivalentul a 5.000 Euro pe an:

Nota: se vor declara inclusiv cele aflate în străinătate.

V. DATORII

Debite (inclusiv taxe neachitate), ipoteci, garantii emise în beneficiul unui tert, bunuri achizitionate în sistem leasing si alte asemenea bunuri, dacă valoarea însumată a tuturor acestora depășeste 5.000 Euro.

Nota: se vor declara inclusiv pasivele financiare acumulate în străinătate.

CREDITOR	CONTRACTAT ÎN ANUL	SCADENT LA	VALOARE

VI. Cadouri, servicii sau avantaje primite gratuit sau subventionate față de valoarea de piață, din partea unor persoane, organizatii, societăți comerciale, regii autonome, companii/societăți naționale sau institutii publice românești sau străine, inclusiv burse, credite, garantii, decontări de cheltuieli sau alte asemenea, a căror valoare individuală depășeste 300 Euro*.

CINE A REALIZAT VENITUL	SURSA VENITULUI: NUME, ADRESA	SERVICIUL PRESTAT/OBIECTUL GENERATOR DE VENIT	VENIT ANUAL ÎNCASAT
1.1. Titular			
1.2. Sot/sotie			
1.3. Copii			

**Se exceptează de la declarare cadourile si tratatiile uzuale primite din partea rudelor de gradul I si II.*

VII. Venituri ale declarantului si ale membrilor săi de familie, realizate în ultimul an fiscal încheiat (potrivit art.41 din Legea nr.571/2003 – Codul fiscal, cu modificările si completările ulterioare)

Nota: se vor declara inclusiv veniturile provenite din străinătate.

CINE A REALIZAT VENITUL	SURSA VENITULUI: NUME, ADRESA	SERVICIUL PRESTAT/OBIECTUL GENERATOR DE VENIT	VENIT ANUAL ÎNCASAT
1. Venituri din salarii			
1.1. Titular FLOREA MARIA	P.M.A.		24.602

CONFORM CU ORIGINALUL
BALAȘ MIHAELA
-consilier juridic-

1.2. Sot/sotie FLOREA MIRCEA	C.T.P.		10.800
1.3. Copii			
2. Venituri din activități independente			
1.1. Titular			
1.2. Sot/sotie			
3. Venituri din cedarea folosinței bunurilor			
1.1. Titular			
1.2. Sot/sotie, etc.			
4. Venituri din investiții			
1.1. Titular			
1.2. Sot/sotie			
5. Venituri din pensii			
1.1. Titular			
1.2. Sot/sotie			
6. Venituri din activități agricole			
1.1. Titular			
1.2. Sot/sotie			
7. Venituri din premii și din jocuri de noroc			
1.1. Titular			

CONFORM CU ORIGINALUL
BALAȘ MIHAELA
-consilier juridic-

1.2. Sot/sotie			
1.3. Copii			
8. Venituri din alte surse			
1.1. Titular			
1.2. Sot/sotie			
1.3. Copii			

*1) Prin familie se înțelege soțul/soția și copiii aflați în întreținerea acestora.

*2) La "titular", se menționează, în cazul bunurilor proprii, numele proprietarului (titularul, soțul/soția, copilul), iar în cazul bunurilor în coproprietate, cota-parte și numele coproprietarilor.

Prezenta declarație constituie act public și răspund, potrivit legii penale, pentru inexactitatea sau caracterul incomplet al datelor menționate.

Data completării:

21.05.2009

Semnătura:

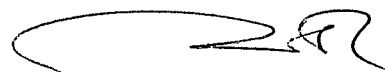

Formular valabil din 8 04.2005.

Conform Legii 115/1996, cu modificările și completările ulterioare, OUG 14 din 2005

CONFORM CU ORIGINALUL
BALAȘ MIHAELA
-consilier juridic-

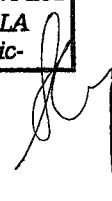

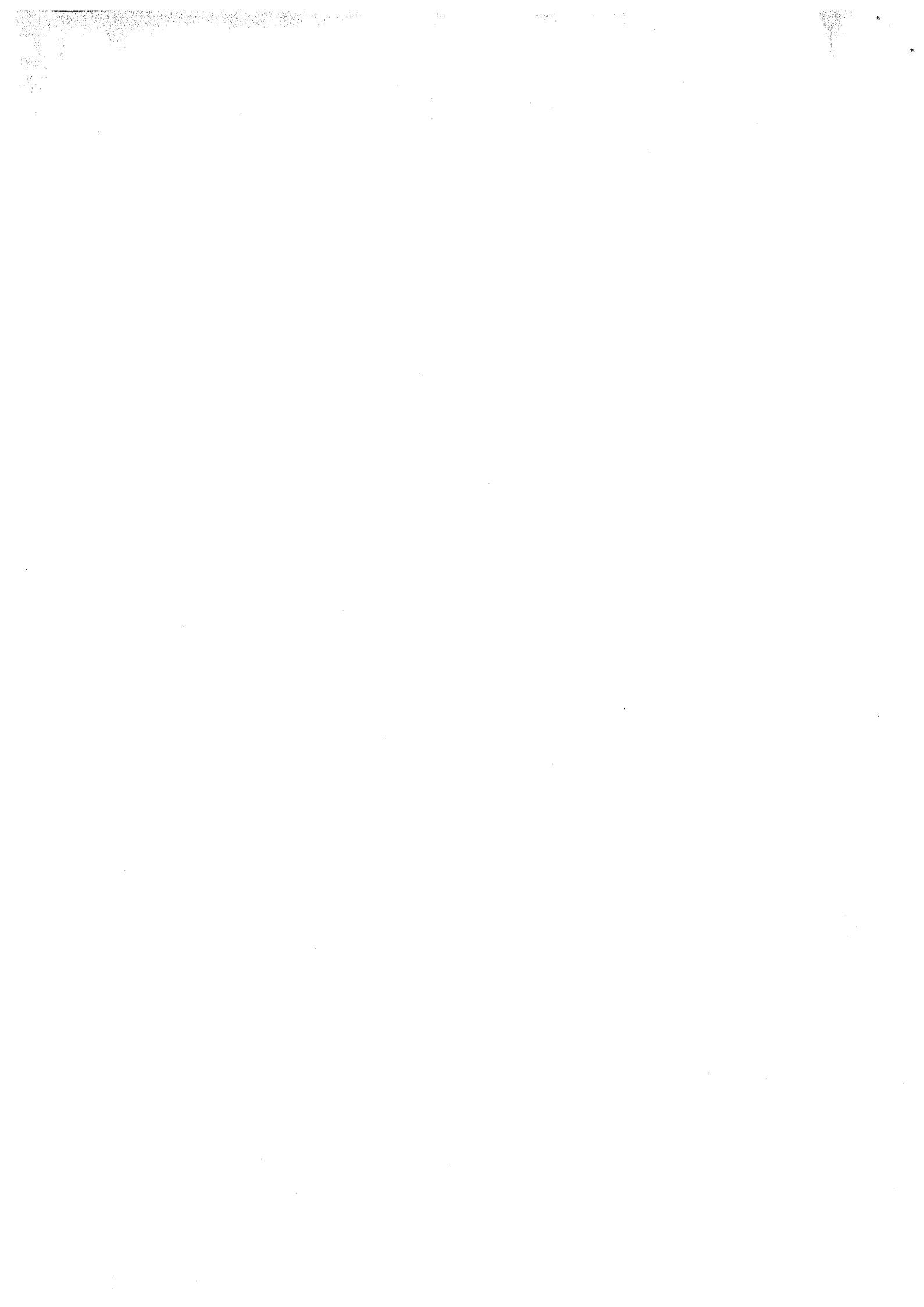

Nr. 77 din 25.05.2009

DECLARAȚIE DE INTERESE

Subsemnatul (a) FLOREA MARIA, având funcția de CONSILIER, la SERV. CONTRACTE, declar pe propria răspundere:

1. Calitatea de asociat sau acționar la societăți comerciale, companii/societăți naționale, instituții de credit, grupuri de interes economic, precum și membru în asociații, fundații sau alte organizații neguvernamentale:

UNITATEA DENUMIRE și ADRESĂ	CALITATEA DEȚINUTĂ	Nr. de părți sociale sau de acțiuni	Valoarea totală a părților sociale și/sau a acțiunilor
1.1.			

2. Calitatea de membru în organele de conducere, administrare și control ale societăților comerciale, regiilor autonome, companiilor/societăților naționale, instituțiilor de credit, grupurilor de interes economic, asociațiilor sau fundațiilor sau al altor organizații neguvernamentale

UNITATEA DENUMIRE și ADRESĂ	CALITATEA DEȚINUTĂ	Valoarea beneficiilor
2.1.		

3. Calitatea de membru în cadrul asociațiilor profesionale și/sau sindicale

3.1. ...

4. Calitatea de membru în organele de conducere, administrare și control, retribuite sau neretribuite, deținute în cadrul partidelor politice, funcția deținută și denumirea partidului politic

Prezenta declarație constituie act public și răspund, potrivit legii penale, pentru inexactitatea sau caracterul incomplet al datelor menționate.

Data completării:

21.05.2009

Semnătura:

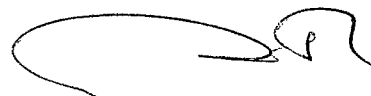

CONFORM CU ORIGINALUL
BALAȘ MIHAELA
-consilier juridic-



